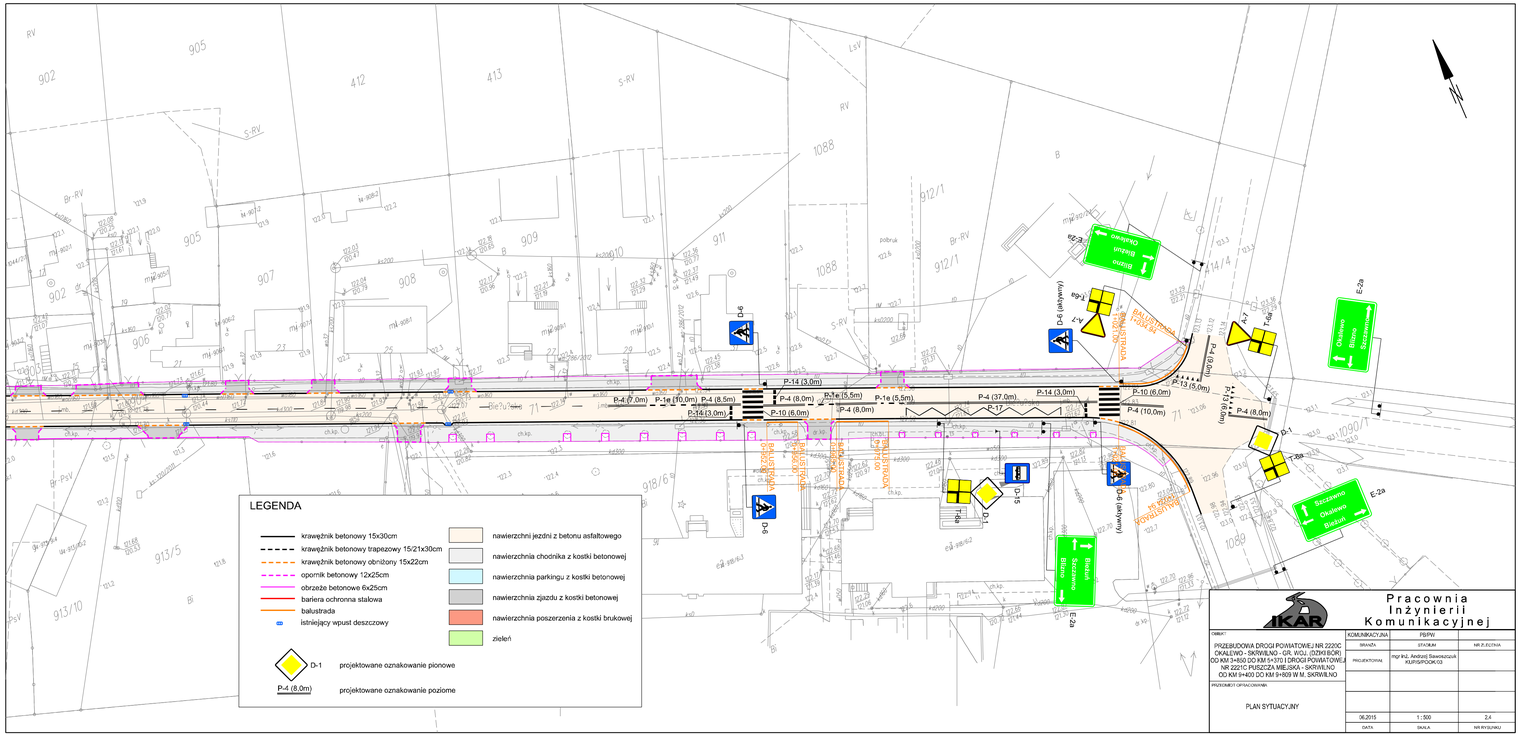

Pracownia Inżynierii Komunikacyjnej

OBIEKT: PRZEBUDOWA DROGI POWIATOWEJ NR 222C OKALEWO - SKRWILNO - GR. WOJ. (OZKI BIOR) OD KM 3+650 DO KM 5+370 I DROGI POWIATOWEJ NR 222C PUSZCZA MIEJSKA - SKRWILNO OD KM 9+400 DO KM 9+809 W M. SKRWILNO	KOMUNIKACYJNA	PBPW
	BRANŻA	STADIUM	NR PROJECTU
	PROJEKTOWANIE	mgr inż. Andrzej Sawaszczuk KUIP/SPOOK/03	
PRZEDMIOT OPRACOWANIA: PLAN SYTUACYJNY			
	06.2015	1 : 500	2.4
	DATA	SKALA	NR RYSUNKU